EJERCICIO 1

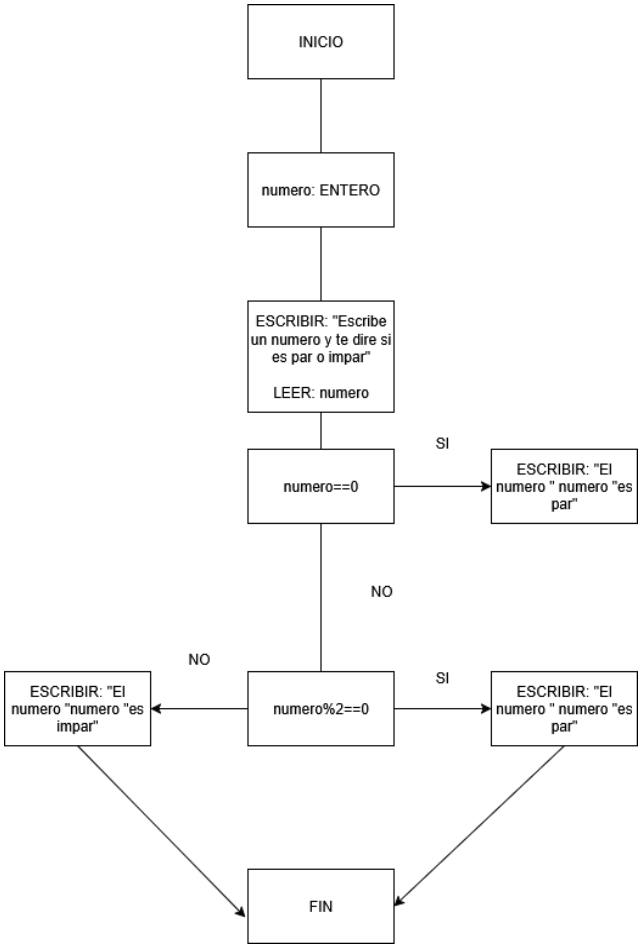

EJERCICIO 2

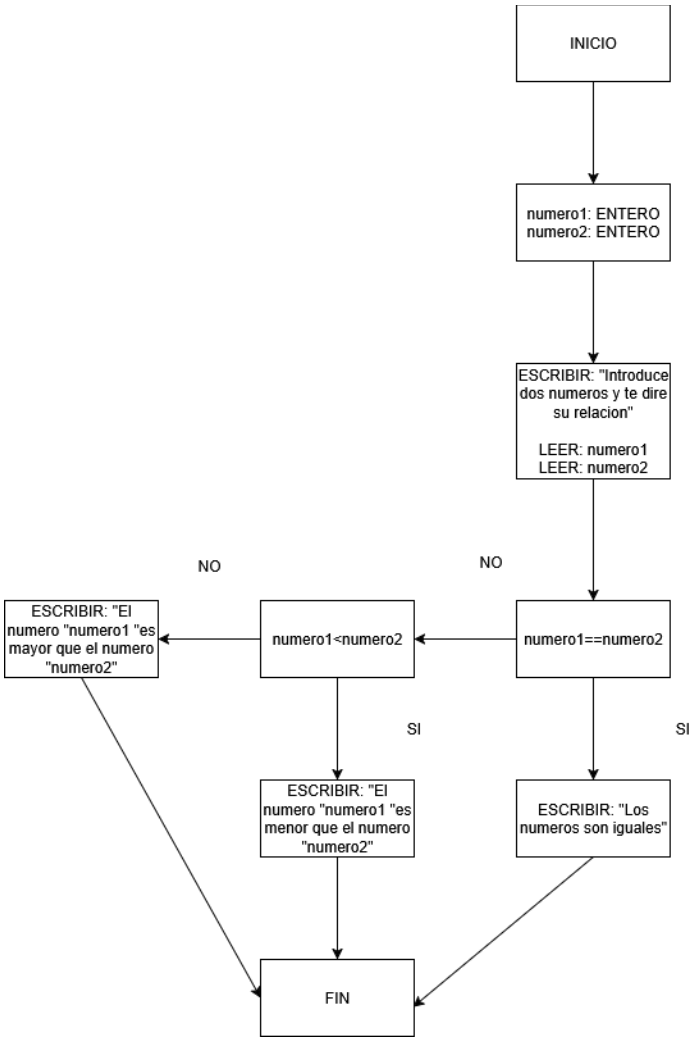

EJERCICIO 3

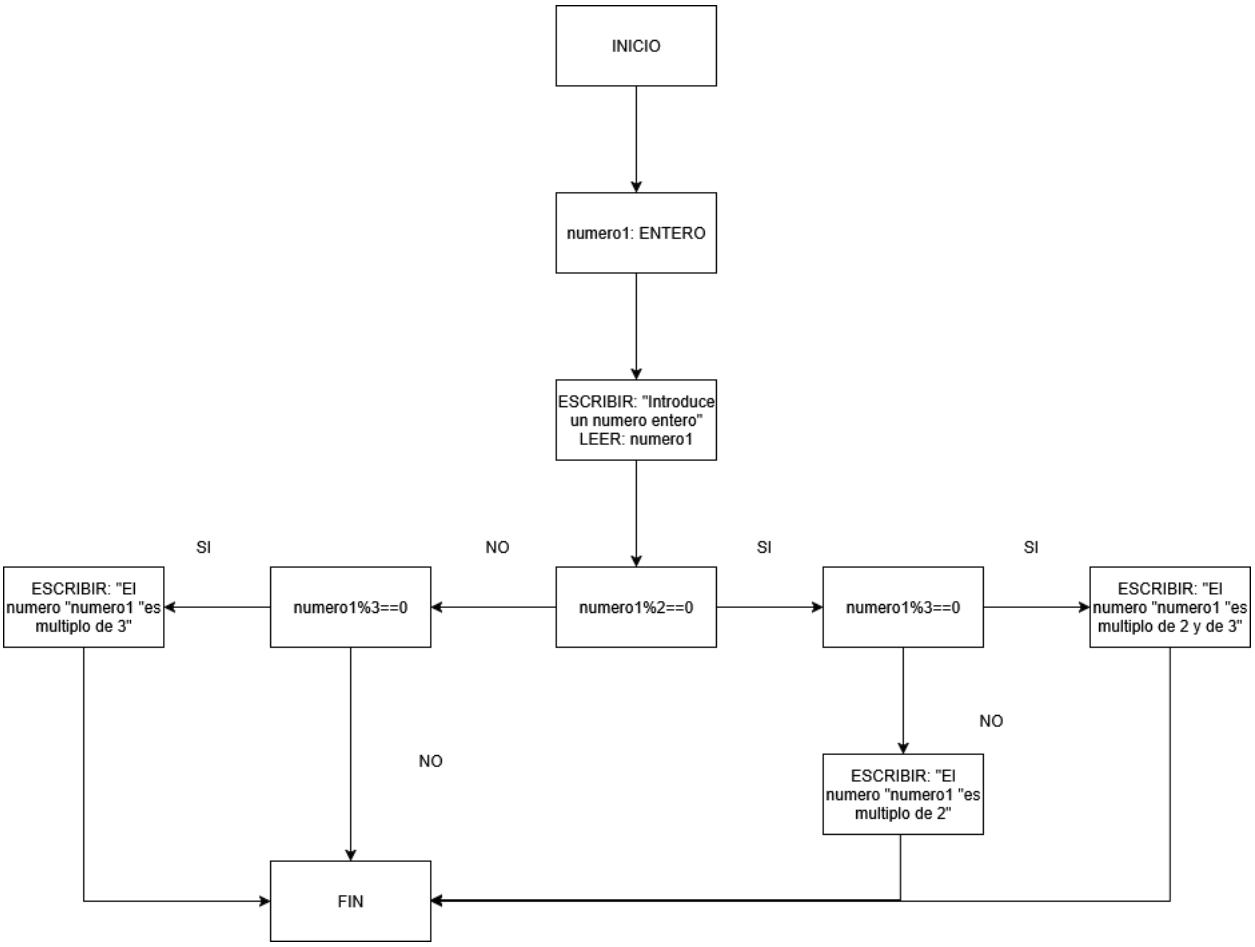
INICIO
numero1: ENTERO
ESCRIBIR: "Introduce un numero entero"
LEER: numero1
SI
NO
SI
SI
ESCRIBIR: "El numero "numero1 "es multiplo de 3"
numero1%3==0
numero1%2==0
numero1%3==0
ESCRIBIR: "El numero "numero1 "es multiplo de 2 y de 3"
NO
NO
ESCRIBIR: "El numero "numero1 "es multiplo de 2"
FIN

EJERCICIO 4

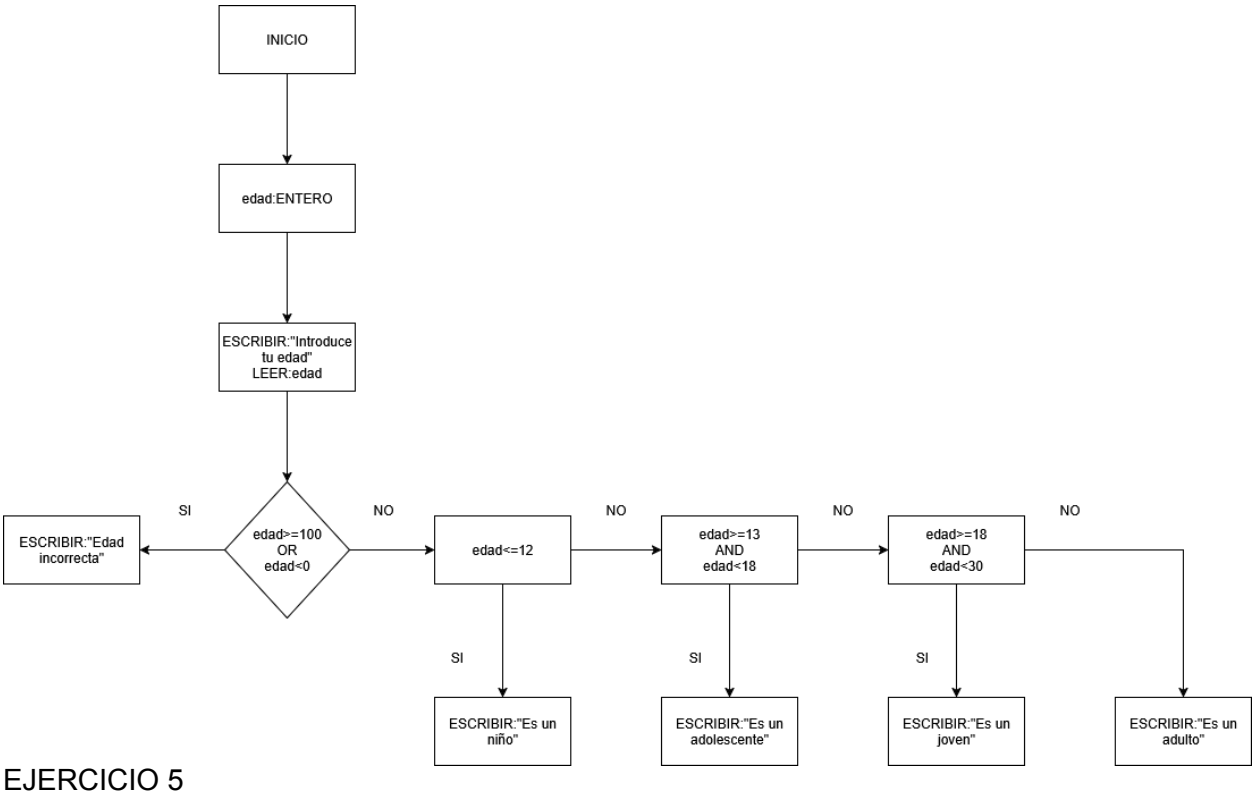

EJERCICIO 5

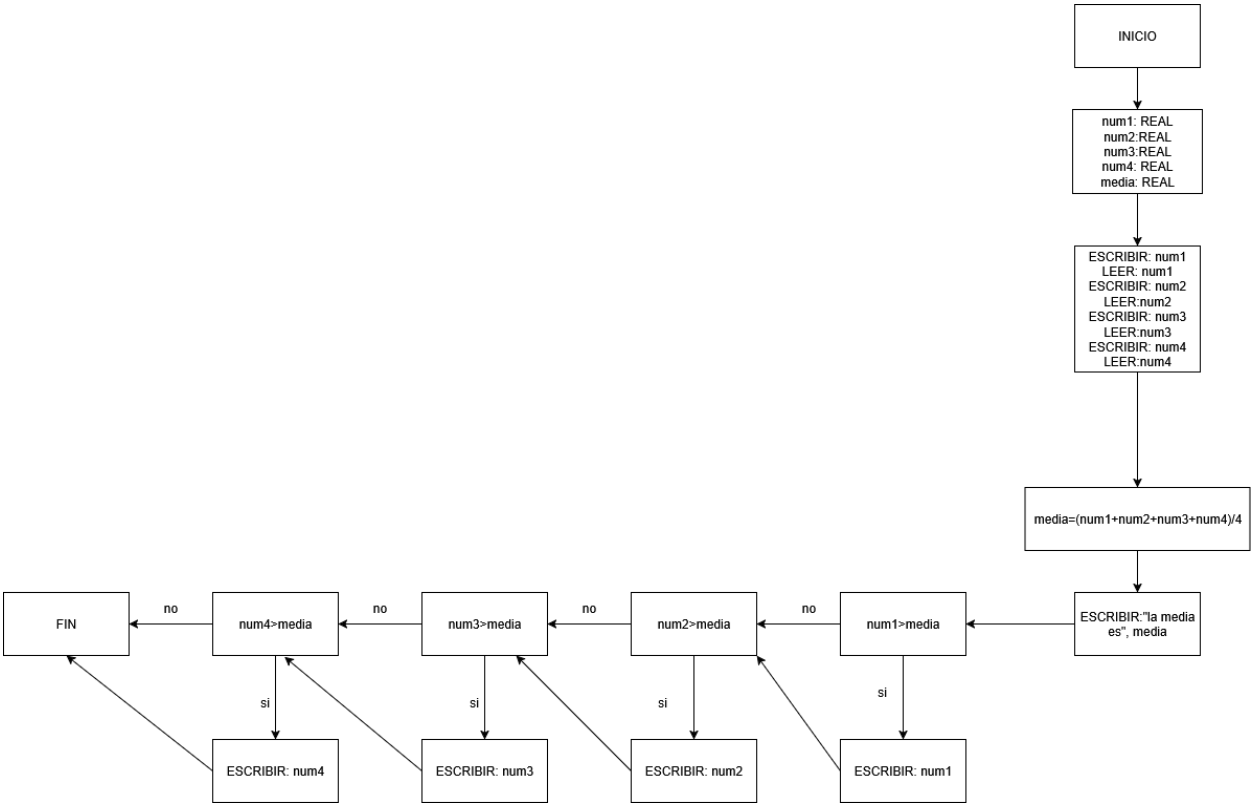

EJERCICIO 6

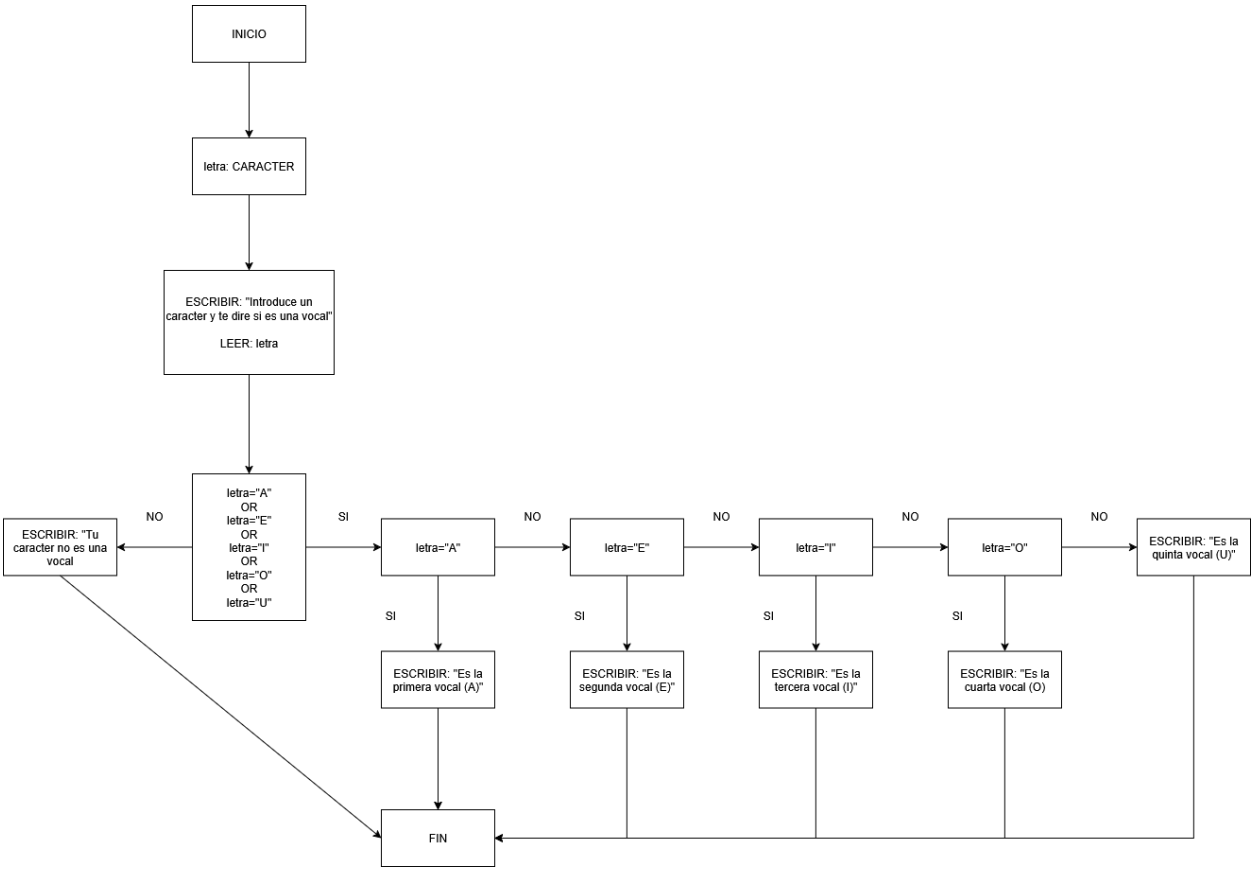
INICIO
letra: CARACTER
ESCRIBIR: "Introduce un caracter y te dire si es una vocal"
LEER: letra
letra="A" OR letra="E" OR letra="I" OR letra="O" OR letra="U"
NO
ESCRIBIR: "Tu caracter no es una vocal
SI
letra="A"
NO
letra="E"
NO
letra="I"
NO
letra="O"
NO
ESCRIBIR: "Es la quinta vocal (U)"
SI
ESCRIBIR: "Es la primera vocal (A)"
SI
ESCRIBIR: "Es la segunda vocal (E)"
SI
ESCRIBIR: "Es la tercera vocal (I)"
SI
ESCRIBIR: "Es la cuarta vocal (O)
FIN

EJERCICIO 7

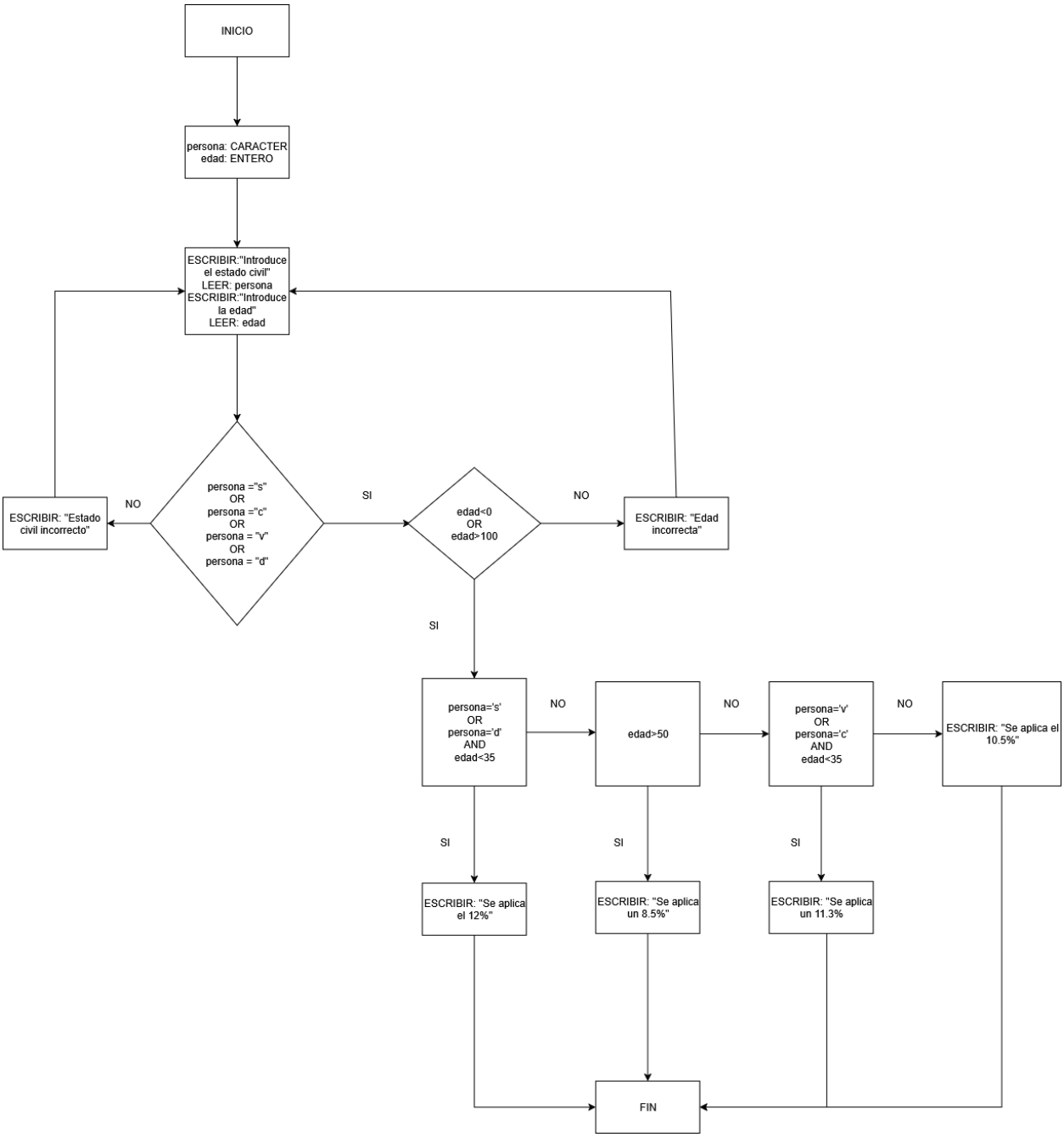
INICIO
persona: CARACTER
edad: ENTERO
ESCRIBIR:"Introduce el estado civil"
LEER: persona
ESCRIBIR:"Introduce la edad"
LEER: edad
persona ="s"
OR
persona ="c"
OR
persona = "v"
OR
persona = "d"
NO
ESCRIBIR: "Estado civil incorrecto"
SI
edad<0
OR
edad>100
NO
ESCRIBIR: "Edad incorrecta"
SI
persona='s'
OR
persona='d'
AND
edad<35
NO
edad>50
NO
persona='v'
OR
persona='c'
AND
edad<35
NO
ESCRIBIR: "Se aplica el 10.5%"
SI
ESCRIBIR: "Se aplica el 12%"
SI
ESCRIBIR: "Se aplica un 8.5%"
SI
ESCRIBIR: "Se aplica un 11.3%
FIN

EJERCICIO 8

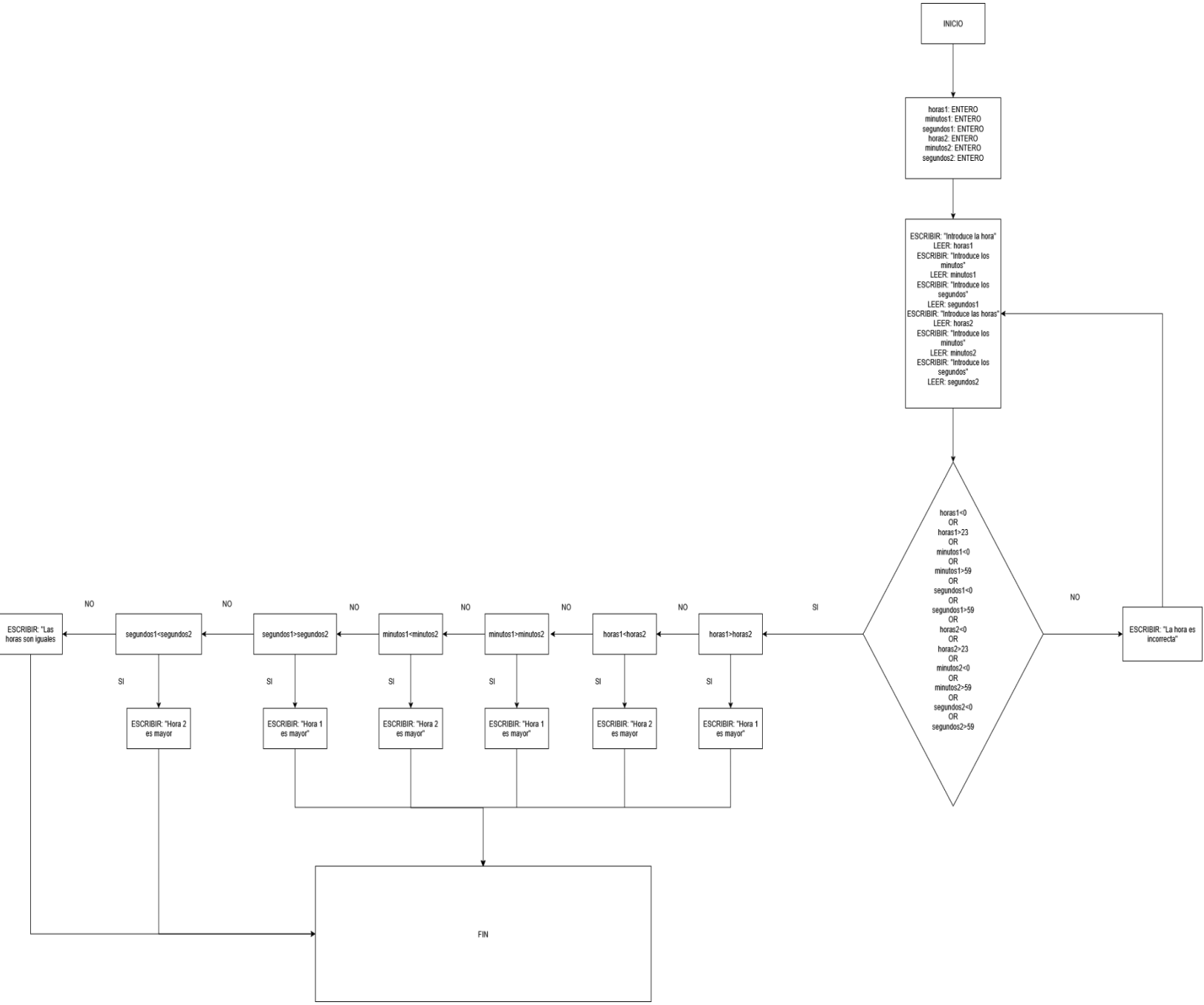
INICIO
horas1: ENTERO
minutos1: ENTERO
segundos1: ENTERO
horas2: ENTERO
minutos2: ENTERO
segundos2: ENTERO
ESCRIBIR: "Introduce la hora"
LEER: horas1
ESCRIBIR: "Introduce los minutos"
LEER: minutos1
ESCRIBIR: "Introduce los segundos"
LEER: segundos1
ESCRIBIR: "Introduce las horas"
LEER: horas2
ESCRIBIR: "Introduce los minutos"
LEER: minutos2
ESCRIBIR: "Introduce los segundos"
LEER: segundos2
horas1<0 OR horas1>23 OR minutos1<0 OR minutos1>59 OR segundos1<0 OR segundos1>59 OR horas2<0 OR horas2>23 OR minutos2<0 OR minutos2>59 OR segundos2<0 OR segundos2>59
NO
ESCRIBIR: "La hora es incorrecta"
SI
horas1>horas2
horas1<horas2
minutos1>minutos2
minutos1<minutos2
segundos1>segundos2
segundos1<segundos2
ESCRIBIR: "Las horas son iguales
ESCRIBIR: "Hora 1 es mayor"
ESCRIBIR: "Hora 2 es mayor
ESCRIBIR: "Hora 1 es mayor"
ESCRIBIR: "Hora 2 es mayor"
ESCRIBIR: "Hora 1 es mayor"
ESCRIBIR: "Hora 2 es mayor
FIN

EJERCICIO 9

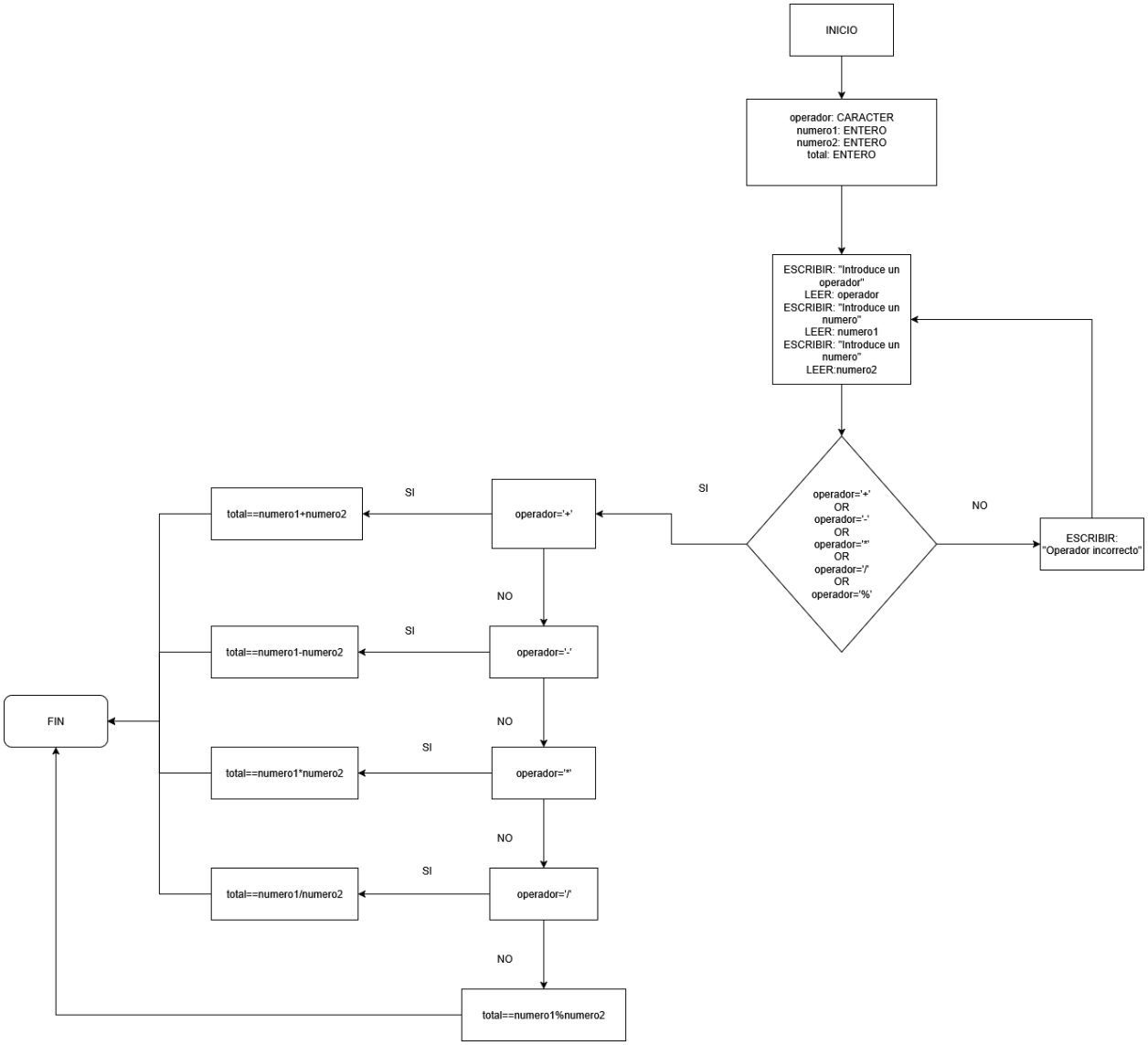
INICIO
operador: CARACTER
numero1: ENTERO
numero2: ENTERO
total: ENTERO
ESCRIBIR: "Introduce un operador"
LEER: operador
ESCRIBIR: "Introduce un numero"
LEER: numero1
ESCRIBIR: "Introduce un numero"
LEER:numero2
operador='+' OR operador='-' OR operador='*' OR operador='/' OR operador='%'
SI
NO
ESCRIBIR: "Operador incorrecto"
operador='+'
SI
total==numero1+numero2
NO
operador='-'
SI
total==numero1-numero2
NO
operador='*'
SI
total==numero1*numero2
NO
operador='/'
SI
total==numero1/numero2
NO
total==numero1%numero2
FIN
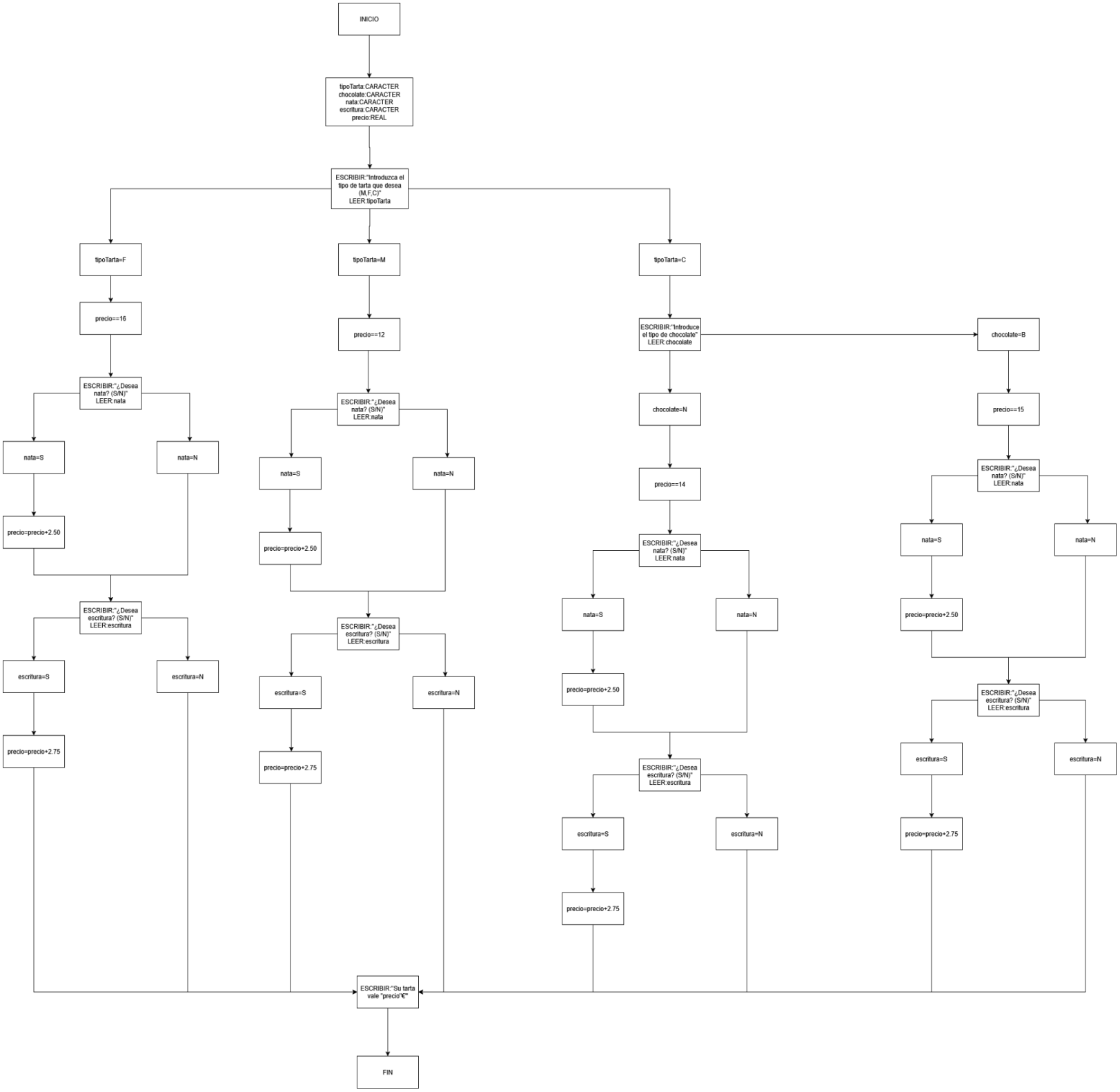
EJERCICIO 10